

GRUNDRISS

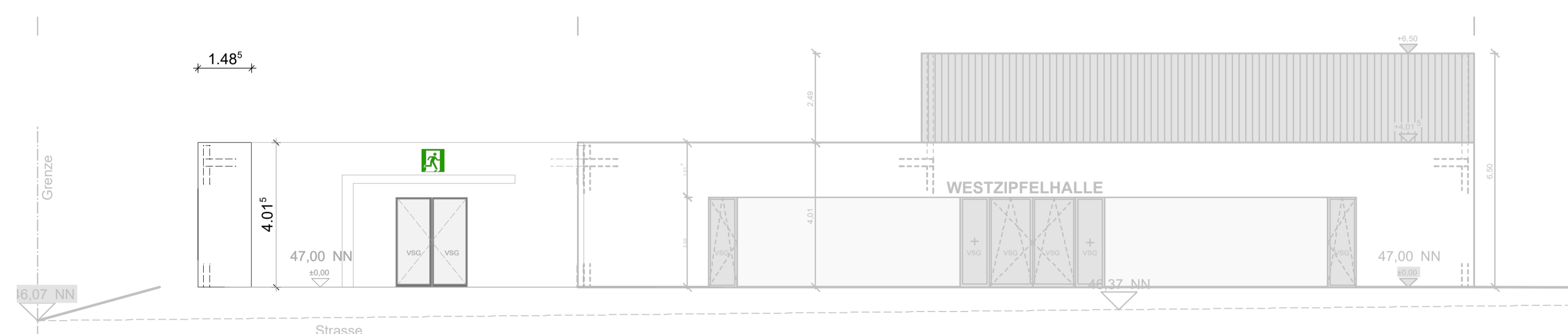

VORDERANSICHT

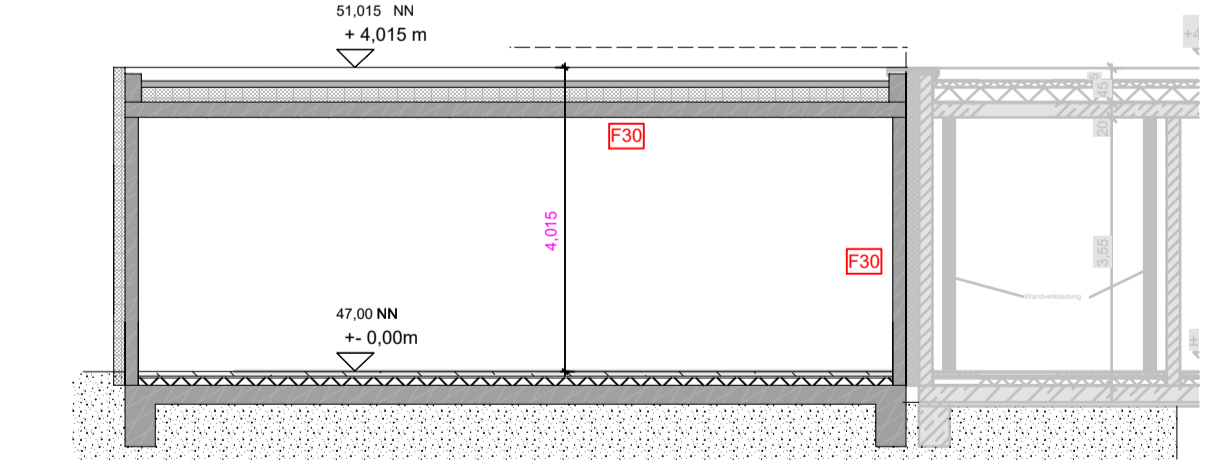

SCHNITT

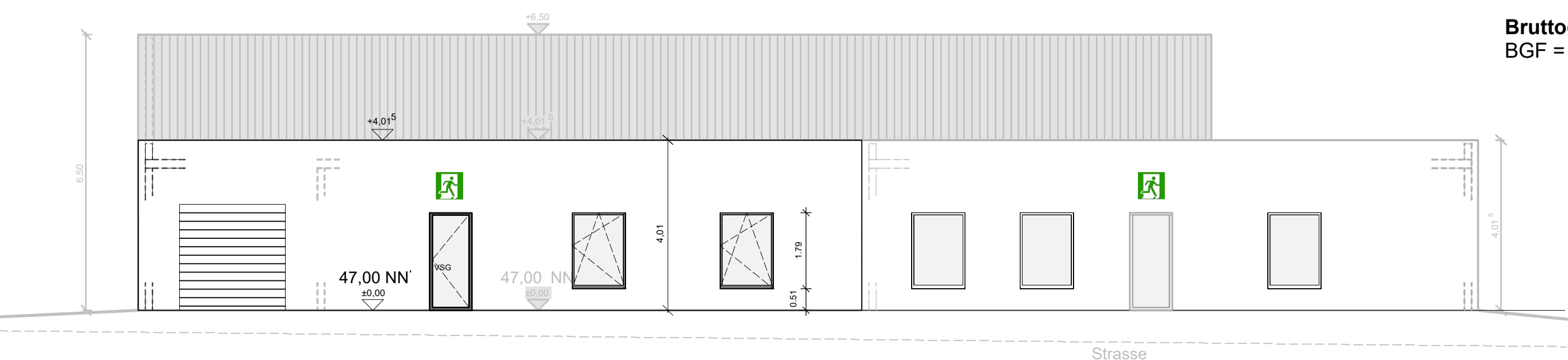

SEITENANSICHT

Barrierefreiheit
Die Anforderungen an die Barrierefreiheit gemäß §49 LBO NRW werden erfüllt. Die Nutzung der WC-Anlagen in den Anbau ist barrierefrei möglich.

Zuordnungen gemäß LBO NRW
-> Gebäudeklasse 2
-> KEIN großer Sonderbau gemäß § 50
-> KEINE Versammlungsstätte gemäß SBauVO

Bruttorauminhalt (nach DIN 277)
BRI = 14,56*9,20*4,275= 572,64 m³

Bruttogrundfläche Gebäude
BGF = 14,56*9,20 = 133,95 m²

Bruttogrundfläche Terrasse
BGF = 17,09*9,20 = 157,28 m²

Außenwände
1,0 cm Innenputz
17,5 cm Mauerwerk KS 12 IIa
14,0 cm WDVS WLG 0,35
1,0 cm Leichtputz

Dachdecke
1,0 cm Innenputz
20,0 cm Spannbetonhohldielen
Dampfsperre
20,0 cm Dachdämmung WLG 0,35
bituminöse Dachabdichtung

Bodenaufbau
Fliesenbelag
6,5 cm Zementestrich
2,5 cm PS-Partikelschaum 0,40
10,0 cm PS-Hartschaum 0,35
20,0 cm Stahlbetonbodenplatte
5,0 cm Sauberkeitsschicht

Bauvorhaben
Anbau an die Westzipfelhalle Tüddern:

Bauherr: Gemeinde Selfkant
Flur: 5
Flurstück: 220
Gemarkung: Tüddern
Straße: In der Fumme 9
Ort: 52538 Selfkant Tüddern

Projekt:	H 2302 Anbau an die Westzipfelhalle Multifunktionsraum und Stuhllager	Projektnummer:	
Planinhalt:	Grundrisse, Ansichten und Schnitt EG	Maßstab:	1:100
Bauherr:	Gemeinde Selfkant	Architekt:	
		Plandatum:	19.09.2024